



ALPINE MAYREDER Bau GmbH

EINREICHPLAN

M = 1:100 / 1:500

FÜR DEN ZUBAU EINER UNTERKELLERTEN GARAGE

GST.NR.: 665/9

KG: Weyerbach

EZ: 298

Bauwerber :

Winebold
Karrer Heribert und Karin

Karin Karrer
**Waldstraße 18
4616 Weißkirchen**

Unterschrift(en) *an der Traun*

Grundeigent.:

Winebold
Karrer Heribert und Karin

Karin Karrer
**Waldstraße 18
4616 Weißkirchen**

Unterschrift(en) *an der Traun*

Planverfasser :



Unterschrift(en)

Bauführer :



Unterschrift(en)

Einwendungsverzicht der Nachbarn :

Im Sinne des § 25 Abs. 1 und 2 OÖ. Bauordnung 1994 idGF. LGBl Nr. 70/1998 geben die nachstehenden Grundanrainer mit ihrer Unterschrift die Zustimmung (Einwendungsverzicht) zu dem oben angeführten Bauvorhaben.

GST.NR.: 677/13

EZ: ~~382~~ 299

Krutzer Wolfgang und Hannelore

~~Bergstraße 20, 4616 Weißkirchen~~
~~Waldstraße 20,~~

GST.NR.: 1062/1

EZ: 298

Gemeinde Weißkirchen

Gemeindeplatz 1, 4616 Weißkirchen

GST.NR.:

EZ:

GST.NR.:

EZ:

GST.NR.:

EZ:

Gemeindeamt Weißkirchen a.d. Traun	
Bundesgebühren	€ 14,40
Verwaltungsabgabe	€
entrichteter Geb. Verz. Nr.	
Datum	17. MAI 2006
Unterschrift	<i>[Signature]</i>

Amtlicher Vermerk :

Gemeindeamt Weißkirchen a. d. Traun
Pol. Bez. Weis-Land, O.Ö.

Beauftragt genehmigt

mit Bescheid vom 17. MAI 2006

z. Bau 131-9/16-2006

17. MAI 2006

Der Bürgermeister



Linz, am 19.01.2006

Bearb.: Rie

Nr.:	Datum:	GZ	Änderung :

Projekt :

Wohnhaus FAM. KARRER

Planinhalt :

Einreichplan Zubau Garage u. Keller

Lageplan, UG, KG, EG, Schnitt, Ansichten

Gezeichnet :

19.01.2006

Geprüft :

Maßstab :

1:100 / 1:500

Projekt Nr.:

Größe :

Plan Nr.:

Karrer 01

ALPINE - MAYREDER Bau GmbH



**ZNL Oberösterreich
Filiale Taufkirchen
Technisches Büro**

4775 Taufkirchen/Pram, Maad 17
Tel.: 07719/8941-0, Fax 07719/8941-88

Der Inhalt dieser Zeichnung ist geistiges Eigentum des Planverfassers.
Unbefugte Benützung und Weitergabe an Dritte macht schadenersatzpflichtig.
Alle Rechte vorbehalten.

Fotokopie

Zubau Einfamilienhaus Fam. Karrer Weißkirchen
19.01.2006

Gemeindeamt Weißkirchen a.d. Traun	
Bundesgebühren €	3,60
Verwaltungsabgabe €	
entricht. Geb. Verz. Nr.	17. MAI 2006
Datum	Unterschrift

Baubeschreibung

gemäß § 29 Abs. 3, lit. c O.Ö. Bauordnung
(Bestandteil des Bauplanes)

Antragsteller (Bauwerber):

Name(n): Karin u. Heribert ^{Winebold} Karrer	Anschrift: Waldstraße 18 4616 Weißkirchen/Traun	Telefon: 07242 / 56732
Unterschrift(en): 		

Planverfasser:

Name(n): ALPINE - MAYREDER Bau GmbH Zweigniederlassung Oberösterreich	Anschrift: Sophiengutstraße 20 A-4021 Linz	Telefon: 0732 / 90 5 40 - 0
Unterschrift: 		

Bauführer (falls bereits bekannt):

Name(n): ALPINE - MAYREDER Bau GmbH Zweigniederlassung Oberösterreich	Anschrift: Sophiengutstraße 20 A-4021 Linz	Telefon: 0732 / 90 5 40 - 0
Unterschrift: 		

Gemeinschaftseinrichtungen:

a)	Kinderspielplätze	--
b)	Gemeinschaftsantennen	--
c)	Abstellräume	--
d)	Aufzüge	--
e)	Schutzraum	--
f)	Erholungsflächen	--
g)	Stellplätze (Garagen, Abstellplätze)	--

Sonstige Angaben:

a)	umbauter Raum / m ³	Garage Keller	ca. 168,75 m ³ ca. 137,5 m ³
b)	bebaute Fläche / m ²	Garagen Keller	67,5 m ² 55 m ²
c)	Anzahl der Geschosse über dem Erdboden	0	
d)	Ausmaß der Unterkellerung	Vollunterkellerung	
e)	Ausmaß des ausgebauten Dachraumes	--	
f)	Raumhöhe; Arbeitsräume, Wohn- und Aufenthaltsräume, Keller	Garage = 2,50 m Keller = 2,50 m	
g)	Anzahl der Wohnungen	--	
h)	Nutzfläche	Garage Keller	59,38 m ² 47,5 m ²
i)	Zahl und Größe der Räumlichkeiten	siehe Bauplan	
j)	Verwendungszweck	Garage, Kellerraum	

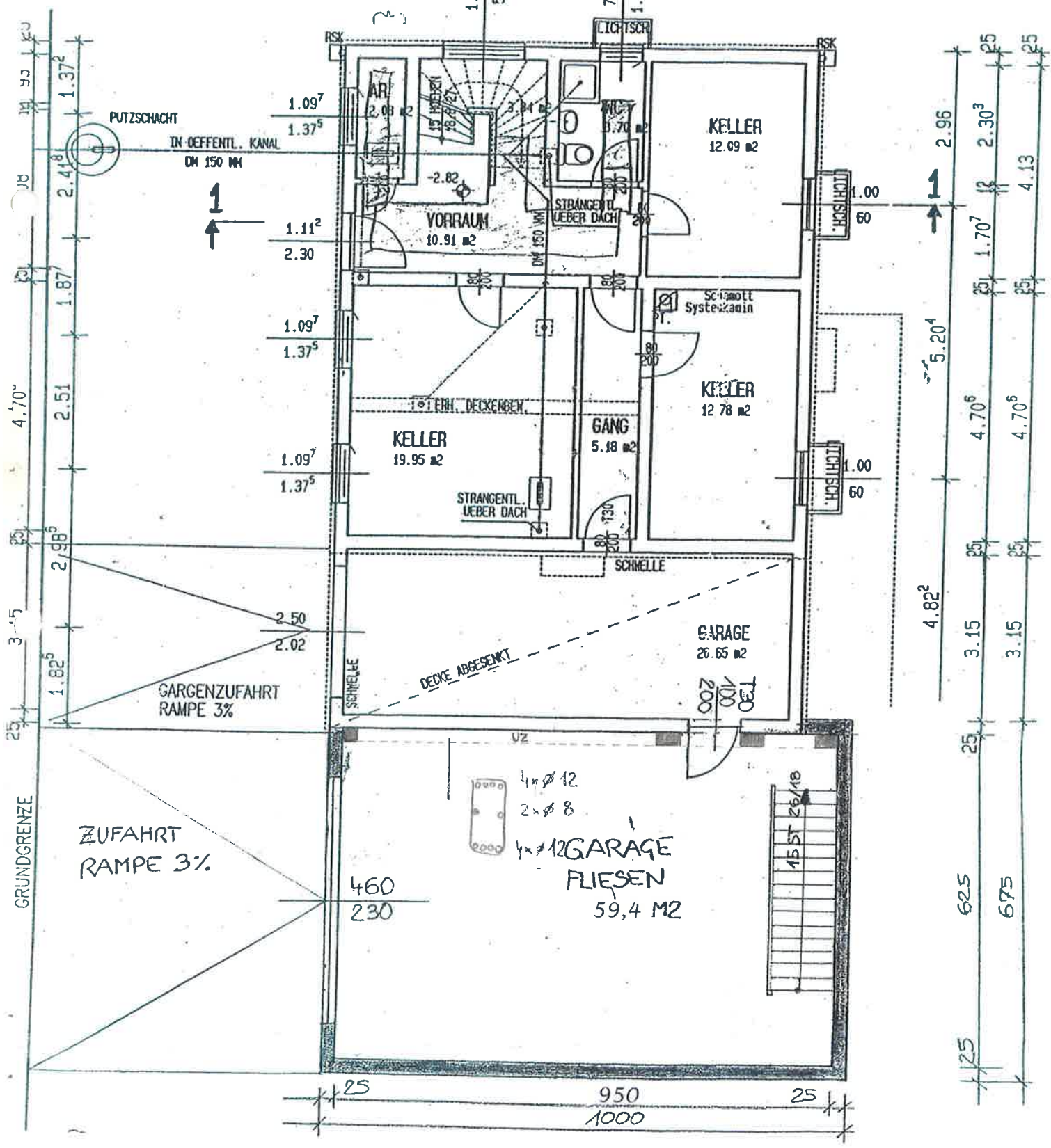
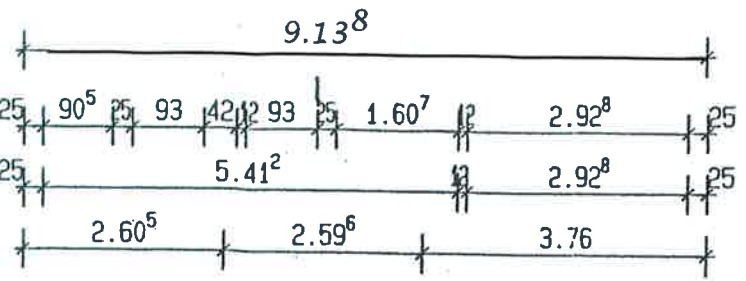

2. UNTERGESCHOSS

ZUBAU - 1. OG

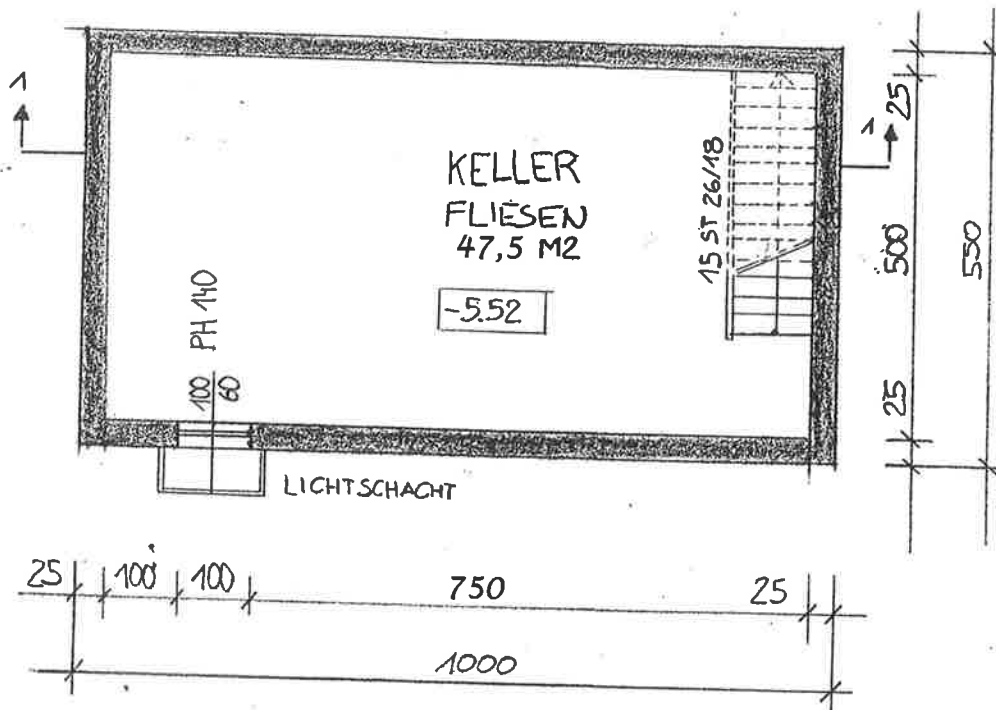

SCHNITT 1-1

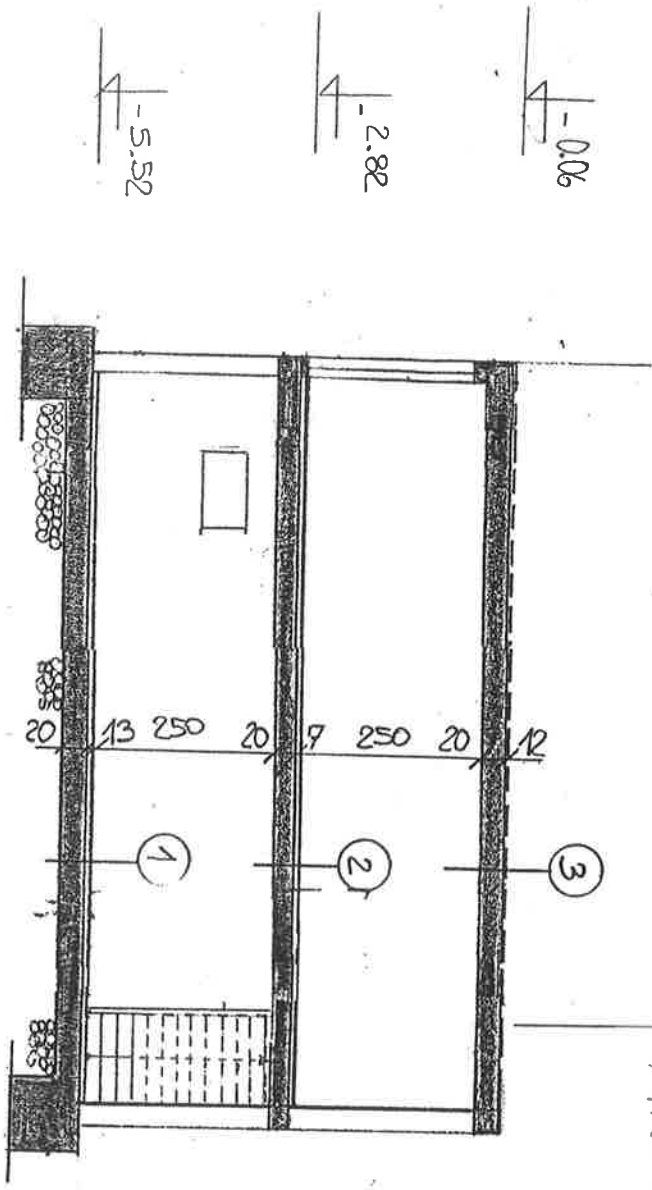

1 Lage AQ 70
 ø 14 alle 30cm

- ① ROLLIERUNG 20cm
 FEUCHTKEITSSPERRE
 UNTERLAGSBETON 20cm
 EXTRUDIERTES POLYSTYROL 6cm
 ESTRICH 6cm
 FUßEN 1cm
- ② ELEMENTDECKE 20cm
 FEUCHTKEITSSPERRE
 ESTRICH 6cm
 FUßEN 1cm
- ③ STEINBELAG IM MITTEL 6cm
 2 LAGEN GUTENEN GYD
 XPS 6cm
 ELEMENTDECKE 80cm

FUNDAMENT
 LT. STARK

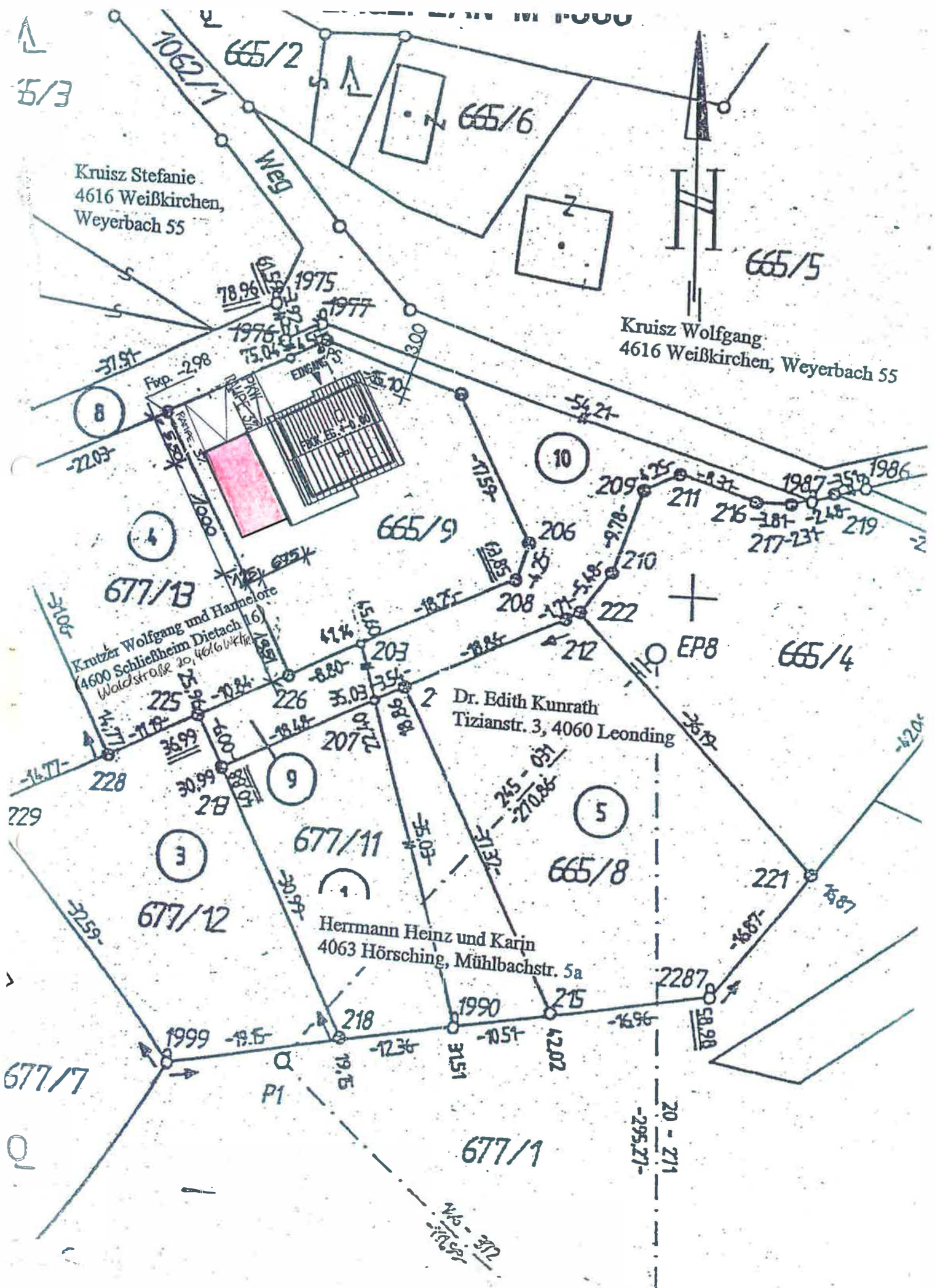

Kruisz Stefanie
4616 Weißkirchen,
Weyerbach 55

Kruisz Wolfgang
4616 Weißkirchen, Weyerbach 55

Krutzer Wolfgang und Hamelore
4600 Schließheim Dietach 16
Waldstraße 20, 4606 Leonding

Dr. Edith Kunrath
Tizianstr. 3, 4060 Leonding

Hermann Heinz und Karin
4063 Hörsching, Mühlbachstr. 5a

5/3

1062/1

665/2

665/6

665/5

1975
1977
1976
78.96
75.04

31.91
-2.98
8

4616 Weißkirchen, Weyerbach 55

8

10

4

665/9

677/13

665/4

EP8

4600 Schließheim Dietach 16

Dr. Edith Kunrath

228

9

5

677/11

665/8

677/12

Hermann Heinz und Karin

677/7

677/1

1999

1990

2287

P1

20 - 211
-295.21-

216 - 372
-170.57-

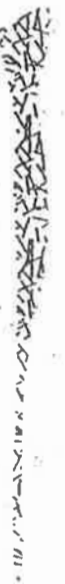
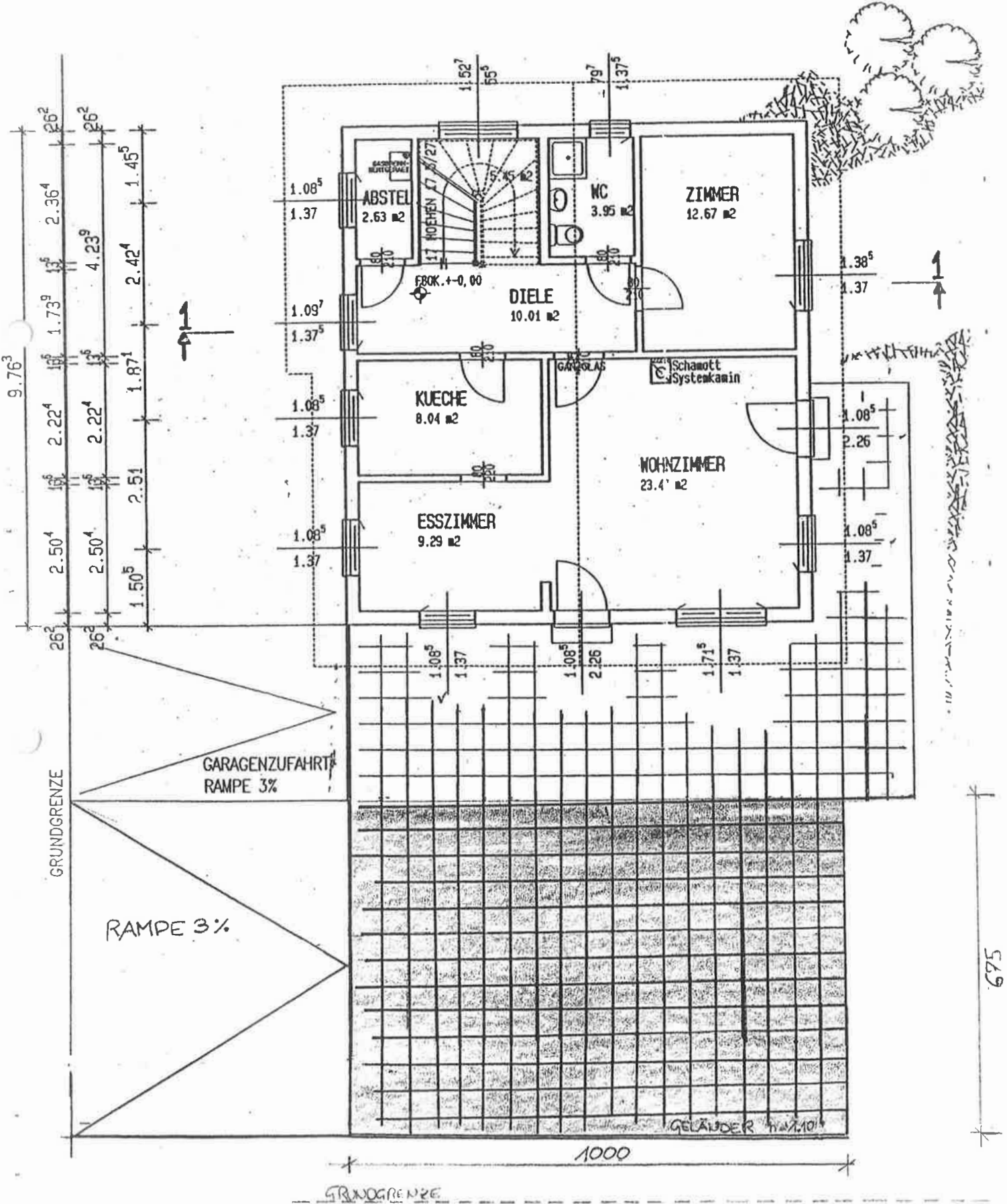
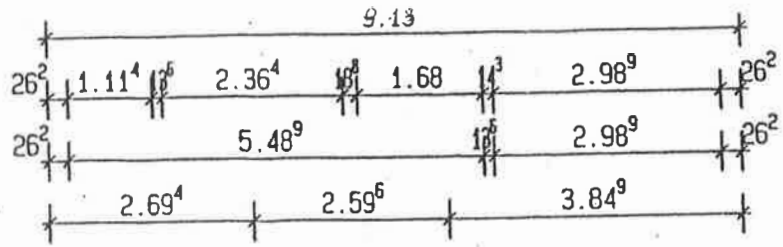

675

GRUNDGRENZE